

El Hogar de Cristo

RENATO POBLETE, S.J.

Un gran aporte para el Hogar lo constituyen los mil doscientos voluntarios y la cooperación de religiosos de un sinnúmero de congregaciones e institutos que están a cargo de varias de las obras del Hogar.

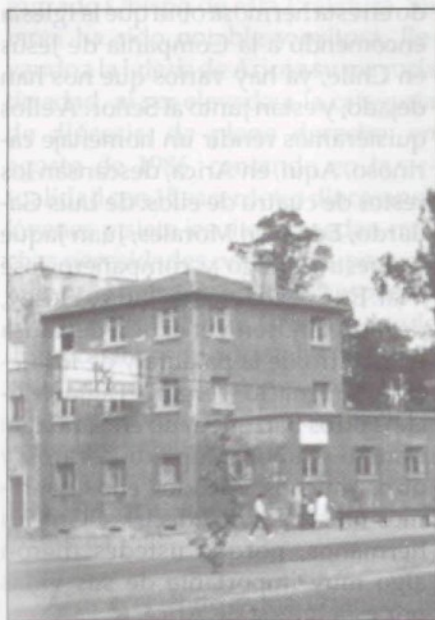

El Hogar de Cristo, creado por el padre Alberto Hurtado, en octubre de 1944, es la obra social y asistencial más extensa y variada que tiene la Compañía de Jesús en el país. A la muerte del padre Hurtado, fue nombrado capellán del Hogar el que había sido su amigo de toda una vida, el padre Alvaro Lavín. Muchos otros jesuitas como los padres Guillermo Balmaceda, Carlos Balmaceda, Carlos Hurtado, José Ignacio Cifuentes, Renato Hevia, siguieron colaborando en la dirección de esta obra.

Hoy el Hogar está en 40 ciudades, donde un grupo inmenso de laicos han seguido la invitación que les hiciera el padre Hurtado de incorporarse para trabajar por el mundo de los más pobres, en especial de niños y ancianos desamparados; de los sin techo; de los enfermos terminales e irrecuperables, carentes de apoyo o acogida; el mundo de los jóvenes sometidos a los riesgos de abandono, marginación y falta de oportunidad, que los ha llevado a situaciones conflictivas con la justicia o a la drogadicción.

El Hogar de Cristo, se apoya en la caridad de los chilenos que han financiado no solo la infraestructura de hospederías, hogares, centros abiertos diurnos, policlínicos, sino además los gastos que tal infraestructura demanda. Tiene un presupuesto anual de cinco mil cuatrocientos millones de pesos. Esta suma se espera obtener no solo de sus más de doscientos mil socios que mes a mes dan sus cuotas, sino también de donaciones de empresas, cooperación del Estado, Sename, municipalidades, de la venta de tarjetas de navidad, coronas de caridad y de su empresa funeraria.

Un gran aporte para el Hogar lo constituyen los mil doscientos voluntarios y la cooperación de religiosos de un sinnúmero de congregaciones e institutos que están a cargo de varias de las obras del Hogar.

La función del Hogar es ser en la sociedad conciencia del problema de la miseria y ayudar a que todos los chilenos se muevan a ser solidarios con los más pobres. Su atención a este grupo de desvalidos no es sólo darle una asistencia inmediata sino también preocuparse de sus familias y, en cuanto sea posible, capacitarlos para que puedan ser autosuficientes a través de los múltiples talleres para jóvenes y adultos.

Quizá lo más original del Hogar de Cristo es que nunca



La función del Hogar es ser en la sociedad conciencia del problema de la miseria

ha pedido ayuda al exterior y que es sólo financiado por los chilenos. Las campañas más notables que hay con este fin, son la Campaña 1 a 1, donde se trata de crear solidaridad de las empresas con la sociedad global; la Cena Pan y Vino que es una gran ocasión para dar a conocer los problemas sociales del país; y las campañas de austeridad, ahorro y solidaridad que se lleva a cabo con los niños.

Actualmente el padre Renato Poblete B. es Capellán General; los padres Joss van der Rest y Julio Stragier capellanes en viviendas, y cooperan a lo largo del país los padres Juan Valdés, Eugenio Barber, Cristián Brahm, Renato Poblete I., Miguel Leturia, Alex Pizarro, Raimundo Larraín, Andrés Hubert, Arnoldo Palavicino, Raúl Ulloa, Rigoberto Ramos y Juan Agustín Bravo. ■

CANTIDAD DE OBRAS Y ATENCIONES A NIVEL NACIONAL

	Obras en Filiales	Obras en Santiago	Total Obras	Atención Anual
Hogares Familiares	25	9	34	270.650
Colación Familiar	5	2	7	66.240
Ayuda Intrafamiliar	2	2	4	191.400
Pensionado Estudiantil	2	-	2	18.560
Centros Comunitarios	11	15	26	588.600
Salas Cuna	-	6	6	50.700
Guarderías	2	3	5	72.600
Policlínicos	3	5	8	179.400
Salas Enfermos	6	3	9	71.175
Minusválidos Adultos	-	5	5	42.140
Cata Hospedería	-	1	1	19.800
Hospederías	39	2	41	284.335
Casas Reposo	-	2	2	730
Ayuda Intrafamiliar Adultos	-	1	1	54.300
Hogar Enfermos Crónicos	-	1	1	11.315
Casa Madre Campesina	2	-	2	4.380
Residencias Ancianos	-	4	4	4.380
Hogares de Ancianos	8	7	15	328.500
Catas Ancianos	2	8	10	54.900
Colocaciones Ancianos	-	1	1	43.800
Ayuda Intrafamiliar Ancianos	-	1	1	2.190
Villa para Ancianos	1	1	2	14.600
Jóvenes y Niños Alto Riesgo	16	15	31	206.780
Pensionado Universitario	2	-	2	14.308
Comedores Fraternos	12	16	28	327.300
Atención Indiv. (c/ Funeraria y Viviendas)	10	-	-	107.720
Ayuda y Esperanza y Progr. Sacerdotales Anc.	-	-	-	2.525
Totales	148	110	258	3.024.328